

Ares

Mikä on Ares?

Ares on arvopaperikaupankäynnin reskontrajärjestelmä.

Ares mahdollistaa arvopaperikaupankäynnistä syntyvien laskujen automaattisen siirron arvopaperikaupankäynti- tai laskutus-järjestelmästä reskontraan.

Historiaa

Exdec on Suomen johtava osake- ja johdannaiskaupankäynti- sekä BackOffice - järjestelmien tuottaja.

Exdecillä on pitkäaikainen kokemus reskontrajärjestelmien toteuttamisesta. Ares on kolmannen sukupolven reskontrajärjestelmä, jossa pääpaino asetettiin toimintojen lisäksi ohjelmiston käytettävyyteen, laajennettavuuteen ja integroituvuuteen muiden ohjelmiston kanssa.

Liittymät ulkoisiin järjestelmiin

Ares tarjoaa liittymät sekä Exdec:in Apeliaan ja Wintradeen että HexClear-selvitysjärjestelmään. Tämän lisäksi Areksesta löytyy kirjanpito liittymä. Tietojen siirrot järjestelmien välillä voidaan toteuttaa ajantasaisesti tai eräajoina.

Käytettävyys

Areksen graafinen käyttöliittymä on selkeä ja käyttäjän muistia tukeva. Eri toimintoja varten luodut oikopolut ja kontekstivalikot tekevät ohjelman käyttämisestä sujuvaa ja yksinkertaista.

Laajennettavuus

Laskutusjärjestelmän ja reskontran välillä on selkeä rajapinta, jota käyttäen voidaan helposti rakentaa liittymiä eri laskutusjärjestelmiin.

Toiminnot

Laskusierrot

Exdecin Apelia- ja Wintrade-järjestelmistä laskut siirtyvät automaattisena taustatoimintona.

Laskujen tiliöinti

Järjestelmään voidaan joustavasti määritellä tiliöintisääntöjä, joiden avulla reskontraan siirrettävät laskut tiliöidään automaattisesti.

Suoritukset

Järjestelmässä olevista laskuista voidaan muodostaa suoraveloitustapahtumia ja laskuihin voidaan kohdistaa suorituksia.

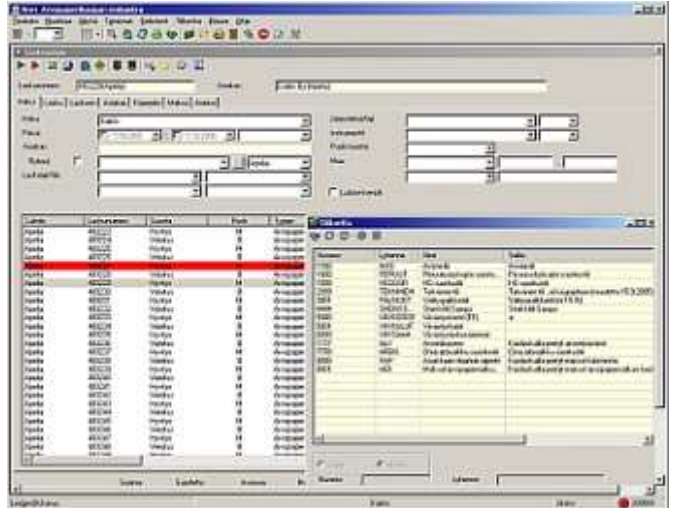

Laskujen seuranta

Järjestelmässä olevia laskuja, niiden suorituksia ja kirjanpitotapahtumia voidaan selailia ja käsitellä monipuolisilla selain-näytöillä. Järjestelmän käyttäjä voi itse määritellä ja tallettaa omia laskuihin kohdistuvia hakuja.

Käsilaskutus

Areksessa on käsilaskutustoiminto tuoterekistereineen, jonka avulla voidaan laskuttaa esim. arvopaperikaupankäyntiin liittyviä oheispalveluja tai tuotteita.

Raportointi

Ares sisältää tarvittavat perusraportit. Raportteja voidaan esikatsella, tulostaa tai tallentaa PDF- tai XML-muotoon.

Järjestelmässä on seuraavat raportit: arvopaperilasku, avoimet laskut, viivästyslasku, laskupäiväkirja, maksupäiväkirja, kirjanpitosiirto, suoritusosite sekä käsilasku.

Uusia raportteja voidaan lisätä joustavasti ilman varsinaiseen ohjelmistoon tehtäviä muutoksia.

Tekniset tiedot

Ares on .NET-sovellus joka vaatii Windows 2000/XP/Vista/7 käyttöjärjestelmän, SQL Server 2000 -tietokannan tai uudemman.

Kiinnostuitko?

Ota yhteyttä niin kerromme lisää.